

**UNIVERSIDADE FEDERAL DO ESPÍRITO SANTO
PRÓ-REITORIA DE ASSUNTOS ESTUDANTIS E CIDADANIA
DEPARTAMENTO DE CIDADANIA E DIREITOS HUMANOS**

**I CONFERÊNCIA DE AÇÕES AFIRMATIVAS DA
UNIVERSIDADE FEDERAL DO ESPÍRITO SANTO**

**Políticas Afirmativas e
Saberes das Diferenças:**

**“Avaliação da Trajetória de uma Década e
Construção de uma Agenda Propositiva”**

RELATÓRIO FINAL

**VITÓRIA – ES
2019**

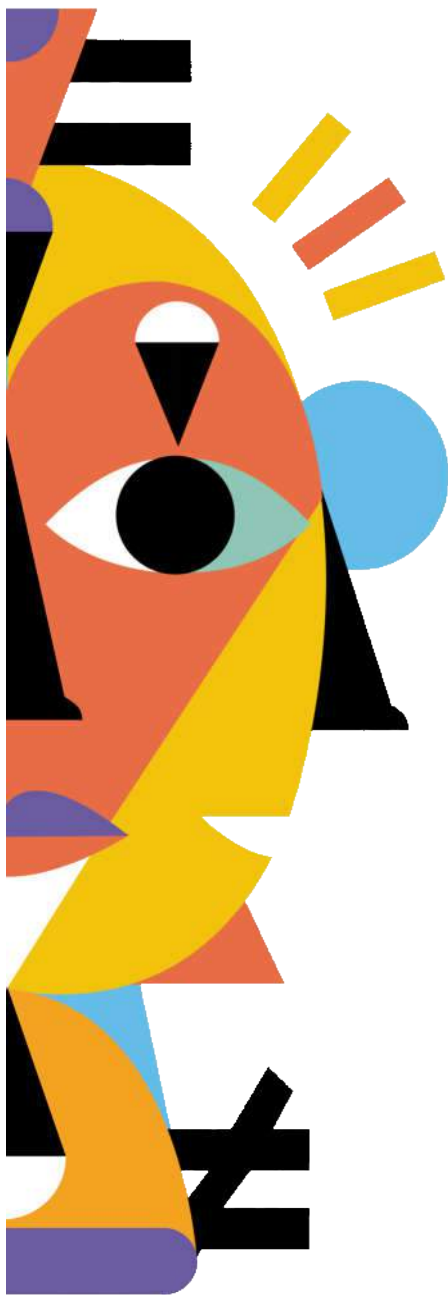

UNIVERSIDADE FEDERAL DO ESPÍRITO SANTO

Reitor

Reinaldo Centoducatte

Vice-Reitora

Ethel Leonor Noia Maciel

Pró-reitor de Assuntos Estudantis e Cidadania

Gelson Silva Junquilha

Pró-reitora de Administração

Teresa Cristina Janes Carneiro

Pró-reitor de Planejamento e Desenvolvimento Institucional

Anilton Salles Garcia

Pró-reitora de Extensão

Angélica Espinosa Barbosa Miranda

Pró-reitor de Gestão de Pessoas

Cleison Faé

Pró-reitora de Graduação

Zenólia Christina Campos Figueiredo

Pró-reitor de Pesquisa e Pós-Graduação

Neyval Costa Reis Junior

Secretária de Avaliação Institucional

Leila Massaroni

Secretária de Ensino a Distância

Maria José Campos Rodrigues

Secretária da Secretaria de Relações Internacionais

Patrícia Alcântara Cardoso

Superintendente de Cultura e Comunicação

Thereza Christina Martins Bastos Novaes Marinho

Ouvidor Geral

Aureo Banhos dos Santos

PRÓ-REITORIA DE ASSUNTOS ESTUDANTIS E CIDADANIA

Pró-Reitor de Assuntos Estudantis e Cidadania

Gelson Silva Junquilha

Pró-Reitoria de Assuntos Estudantis e Cidadania

Reitor: Gelson Silva Junquilha

Assessora: Maira Goulart Gomes Martins

Departamento de Cidadania e Direitos Humanos

Diretor: Gustavo Henrique Araújo Forde

Equipe: Ellen Horato do Carmo Pimentel

Marcela Vales Souza Chagas

Viviana Correa de Paula

Suellen Carvalho Eleotério

Suelane Cristina Miranda Fernandes

Fernanda Meneghini Machado

Departamento de Projetos e Acompanhamento ao Estudante

Diretor: Luiz Alexandre Oxley da Rocha

Equipe: Bruna Goltz Gonçalves

Eduardo Alves Cola

Jefferson Muniz Tonini

Departamento de Assistência Estudantil

Diretor: Jaimel de Oliveira Lima

Equipe: Andrea Schneider Almeida Dantas Silva

Breno Volpini Zago

Brunno Xavier Donatti

Camila Candeias Foeger

Francielly Adão Nascimento

Gabriel Waichert Monteiro

Jacilea Gomes Santos

Juliany de Jesus Rodrigues

Juliene Saraiva Sena Peres Pinheiro

Magno Patrick Pickhardt

Manuela Costa

Michely Mezdri

Renata Danielle Moreira Silva

Samira Bissoli Saleme

Núcleo de Acessibilidade da Ufes

Coordenador: Douglas Christian Ferrari de Melo

Equipe: Ludmila Nunes Mantovani

Felipe Costa Salcides

COORDENAÇÃO DA 1ª CONFERÊNCIA DE AÇÕES AFIRMATIVAS DA UNIVERSIDADE FEDERAL DO ESPÍRITO SANTO

Proposição, Elaboração do Projeto e Coordenação Geral

Departamento de Cidadania e Direitos Humanos

Diretor: Gustavo Henrique Araújo Forde

Equipe: Ellen Horato do Carmo Pimentel

Marcela Vales Souza Chagas

Viviana Correa de Paula

Suellen Carvalho Eleotério

Suelane Cristina Miranda Fernandes

Bolsistas: Luciana de Paula Freitas

Mayara Simões de Carvalho

Coordenação da Programação Político-Acadêmica

Departamento de Cidadania e Direitos Humanos

Diretor: Gustavo Henrique Araújo Forde

Equipe: Ellen Horato do Carmo Pimentel

Marcela Vales Souza Chagas

Viviana Correa de Paula

Suellen Carvalho Eleotério

Suelane Cristina Miranda Fernandes

Bolsistas: Luciana de Paula Freitas

Mayara Simões de Carvalho

Coordenação da Programação Cultural

Departamento de Projetos e Acompanhamento ao Estudante

Diretor: Luiz Alexandre Oxley da Rocha

Equipe: Bruna Goltz Gonçalves

Eduardo Alves Cola

Jefferson Muniz Tonini

Corpo Técnico Responsável pela elaboração do Relatório Final

Departamento de Cidadania e Direitos Humanos

Gustavo Henrique Araújo Forde

Ellen Horato do Carmo Pimentel

Marcela Vales Souza Chagas

Viviana Correa de Paula

Suellen Carvalho Eleotério

Suelane Cristina Miranda Fernandes

Comissão Organizadora da I Conferência de Ações Afirmativas da Ufes

Portaria N° 957, de 03 de julho de 2018

Andréa Bayerl Mongim	Bruna Goltz Gonçalves
Danielen Fernandes Brandão	Douglas Christian Ferrari de Melo
Ellen Horato do Carmo Pimentel	Gabriela Silva Neves
Gabriela Vieira de Abreu	Gustavo Henrique Araújo Forde
Jésio Zamboni	Joaquim Cesar Cunha dos Santos
Luar Santana de Paula	Luciana de Paula Freitas
Luiz Alexandre Oxley da Rocha	Marcela Vales Souza Chagas
Mayara Simões de Carvalho	Monica Minguite de Nadai
Nayara Oliveira Francisco	Rogério Borges de Oliveira
Sandro José da Silva	Suelane Cristina M. Fernandes
Suellen Carvalho Eleotério	Viviana Corrêa

Comitê Político-Acadêmico da I Conferência de Ações Afirmativas da Ufes

Portaria N° 1176, de 14 de agosto de 2018

GESTÃO

Pró-reitoria de Graduação <i>Representante: Zenólia Christina C. Figueiredo</i>	Pró-reitoria de Administração <i>Representante: Teresa Cristina Janes Carneiro</i>
Pró-reitoria de Extensão <i>Representante: Claudia Moreira Rangel</i>	Pró-reitoria de Assuntos Estudantis e Cidadania <i>Representante: Gelson Silva Junquillo</i>
Pró-reitoria de Planejamento <i>Representante: Anilton Salles Garcia</i>	Fórum Extraordinário de Assistência Estudantil <i>Representante: Gelson Silva Junquillo</i>
Departamento de Assistência Estudantil <i>Representante: Breno Volpini Zago</i>	Departamento de Biblioteconomia <i>Representante: Ana Cláudia Borges Campo</i>
Coordenação de Atenção à Saúde e Assistência Social <i>Representante: Francielli Lima Correia</i>	Núcleo de Acessibilidade da UFES <i>Representante: Jefferson Muniz Tonini</i>
Centro de Ciências Exatas <i>Representante: Walkirio Seixas da Costa</i>	Centro Ciências da Saúde <i>Representante: Mabel Gonçalves Almeida</i>
Curso de Licenciatura em Educação do Campo <i>Representante: Débora Monteiro do Amaral</i>	Centro de Ciências Humanas e Naturais <i>Representante: Adriano Pereira Jardim</i>
Centro de Educação Física e Desportos <i>Representante: Erineusa Maria da Silva</i>	Ouvidoria Geral da UFES <i>Representante: Wellington Batista Pereira</i>
Departamento de Projetos e Acompanhamento ao Estudante <i>Representantes: Ludimila Rodrigues Nunes Luiz Alexandre Oxley da Rocha</i>	Comissão Permanente de Apoio a Acessibilidade do CEUNES <i>Representante: Daniel Junqueira</i>
Departamento de Cidadania e Direitos Humanos <i>Representantes: Gustavo Henrique Araújo Forde Ellen Horato do Carmo Pimentel Marcela Vales Souza Chagas Suelane Cristina Miranda Fernandes Suellen Carvalho Eleotério Viviana Corrêa</i>	

NÚCLEOS DE PESQUISA

Núcleo de Arquitetura e Gênero <i>Representante: Karla do Carmo Caser</i>	Núcleo de Estudos Étnicos <i>Representante: Osvaldo Martins Oliveira</i>
Grupo Interinstitucional de Pesquisas em Libras e Educação de Surdos <i>Representante: Lucyenne Matos da C.V.Machado</i>	Grupo de Estudo e Pesquisa em Educação do Campo do Espírito Santo <i>Representante: Débora Monteiro do Amaral</i>
Núcleo de Estudos e Pesquisas Africanidades e Brasilidades <i>Representante: Jurema José de Oliveira</i>	Núcleo de Ensino Pesquisa e Extensão em Educação Especial <i>Representante: Douglas Christian F. de Melo</i>
Projeto de Curso Licenciatura Intercultural Indígena <i>Representante: Sandro José da Silva</i>	Grupo de Estudos e Pesquisas em Sexualidades <i>Representante: Jézio Zamboni</i>
Núcleo de Jovens e Adultos <i>Representante: Karla Ribeiro de Assis Cezarino</i>	Núcleo de Estudos Afro-Brasileiro <i>Representante: Kiusam Regina de Oliveira</i>
Núcleo de Estudos e Pesquisa em Subjetividade e Política <i>Representante: Ana Lúcia Coelho Heckert</i>	Núcleo de Estudos Sobre Violência e Segurança Pública <i>Representante: Ana Paula Lyra dos Santos</i>
Migrações e trabalho no Brasil: um filme, um texto <i>Representante: Ednelson Mariano Dota</i>	Políticas de Inclusão e Educação para as Relações Étnico-Raciais <i>Representante: Cleyde Rodrigues Amorim</i>
Núcleo de Estudos em Movimentos e Práticas Sociais <i>Representante: Arthur Lemos Coutinho</i>	Grupo de pesquisa: educação para as relações étnico-raciais, territorialidades e inclusão <i>Representante: Vanessa O. de Azevedo Rocha</i>
Observatório de Políticas de Ações Afirmativas <i>Representante: Andrea Bayerl Mongim</i>	Grupo de Estudos Étnico-Racial e Educação <i>Representante: Marileide Gonçalves França</i>
Núcleo de Estudos em Transculturação, Identidade e Reconhecimento <i>Representante: Edson Bomfim</i>	ProDesign Ufes - Laboratório de Projetos em Design <i>Representante: Edson Rufino de Souza</i>
Núcleo de Estudos e Pesquisas em Políticas Educacionais <i>Representante: Rosemeire dos Santos Brito</i>	Núcleo Capixaba de Pesquisa em História da Educação <i>Representante: Miriã Lucia Luiz</i>
Grupo de Estudos Educação das Relações Étnico-raciais, Estudos sobre Corporeidade, Oralidade e Ancestralidade <i>Representante: Pâmela Tavares Monteiro</i>	Grupo de Estudos e pesquisas em diversidade étnico-racial, literatura infantil e demais produtos culturais para a infância <i>Representante: Débora Cristina de Araujo</i>
Núcleo Interinstitucional de Pesquisa em Gênero e Sexualidades <i>Representante: Erineusa Maria da Silva</i>	

PROJETOS DE EXTENSÃO

Os perfis sociais dos fluxos migratórios no Espírito Santo

Representante: Ednelson Mariano Dota

Grupo de Culturas, parcerias e educação do campo

Representante: Erineu Foerste

Grupo de Extensão Redes de Políticas no território: políticas públicas e movimentações sociais

Representante: Danielen Fernandes Brandão

Formação continuada dos Profissionais de Educação do Campo: Macrocentro "Sul" e "Extremo Sul"

Representante: Andréia Weiss

Grupo de Estudos sobre Religiões Afro-brasileiras

Representante: Adriano Pereira Jardim

Programa Libras e Acessibilidade

Representante: Lucienne Matos da Costa Vieira Machado

Observatório de Direitos Humanos e Sistemas de Justiça do Espírito Santo

Representante: Fabiola Xavier Leal

Projeto de Mapeamento de Acessibilidade da UFES

Representante: Mauro Pinheiro Rodrigues

Programa de Extensão Laboratório de Ensino, Pesquisa e Extensão em Saúde Coletiva, Direitos Humanos e Comunicação Humana

Representante: Margareth Attianezi Bracet

PET Economia

Representante: Matheus Fernandes Franklin Avila

Programa de Rádio Soy Loco por Ti

Representante: Luciana de Paula Freitas

PÓS-GRADUAÇÃO

Programa de Pós-Graduação em Psicologia Institucional

Representante: Jézio Zamboni

Programa de Pós-Graduação em Ciências Sociais

Representante: Sandro José da Silva

Programa de Pós-Graduação em Artes

Representante: Aissa Afonso Guimarães

COLETIVOS ESTUDANTIS

Coletivo AMA

Representante: Bárbara Galvão

Coletivo Negra da

Representante: João Victor Penha dos Santos

ENTIDADES REPRESENTATIVAS

Sindicato dos Trabalhadores da Ufes
Representante: Luar Santana de Paula

Associação de Docentes da Ufes
Representante: Leonardo de Resende Dutra

Sindicato dos Trabalhadores em Educação
Pública do Espírito Santo
Representante: Adriano Albertino da Vitória

Diretório Central dos Estudantes da Ufes
Representante: Sara Cardoso Lacerda

SOCIEDADE CIVIL ORGANIZADA

Agentes Pastorais Negros
Representante: Rosemberg Moraes

Círculo Palmarino
Representante: Moacir Alves Rodrigues

Movimento dos Pequenos Agricultores
Representante: Leomar Honorio Lirio

Conselho LGBTT de Cariacica
Representante: Salomé de Sá Oliveira

Fórum de Mulheres
Representante: Munah Malek

Coordenação Geral

*Departamento de Cidadania e Direitos Humanos da Pró-Reitoria de Assuntos
Estudantis e Cidadania*

Gustavo Henrique Araújo Forde

Ellen Horato do Carmo Pimentel

Marcela Vales Souza Chagas

Viviana Correa de Paula

Suellen Carvalho Eleotério

Suelane Cristina Miranda Fernandes

**I CONFERÊNCIA DE AÇÕES AFIRMATIVAS DA
UNIVERSIDADE FEDERAL DO ESPÍRITO SANTO**

*“Políticas Afirmativas e Saberes das Diferenças:
Avaliação da Trajetória de uma Década e Construção de uma Agenda
Propositiva”*

RELATÓRIO FINAL

28 a 31 de agosto de 2018

Vitória

Vitória/2019

LISTA DE SIGLAS

ADUFES – Associação de Docentes da Universidade Federal do Espírito Santo

CASAS – Coordenação de Atenção à Saúde e Assistência Social.

CCA – Centro de Ciências Agrárias

CCJE – Centro de Ciências Jurídicas e Econômicas

CEPE – Conselho de Ensino, Pesquisa e Extensão

CEUNES – Centro Universitário Norte do Espírito Santo

CUN – Conselho Universitário

DCE – Diretório Central dos Estudantes

DECIDH – Departamento de Cidadania e Direitos Humanos

ED – Edifício

EDUCAMPO – Educação do Campo

ENEM – Exame Nacional do Ensino Médio

ES – Espírito Santo

GEPECES – Grupo de Estudos e Pesquisas em Educação do Campo

GEPS – Grupo de estudos e Pesquisas em Sexualidades

GT – Grupos de Trabalho

IC – Ilha Cercada

INCTI/CNPq – Instituto Nacional de Ciência e Tecnologia de Inclusão no Ensino e na Pesquisa /Conselho Nacional de Desenvolvimento Científico e Tecnológico

LGBT – Lésbicas, Gays, Bissexuais, Travestis;

LGBT + – Lésbicas, Gays, Bissexuais, Pansexuais, Travestis, Transexuais, Intersexo, Não-Binário, Assexuais, Polisssexuais, Queer

LGBTI – Lésbicas, Gays, Bissexuais, Travestis, Transexuais, Pessoas Trans E Intersex

LGBTT – Lésbicas, Gays, Bissexuais, Travestis e Transexuais

LIBRAS – Língua Brasileira de Sinais

MEC – Ministério da Educação

MPA – Movimento dos Pequenos Agricultores

NAUFES – Núcleo de Acessibilidade da Universidade Federal do Espírito Santo

NEAB – Núcleo de Estudos Afro-Brasileiros

NEPS – Núcleo de Estudos e Pesquisas em Sexualidades

PAEPE – Projetos Especiais de Apoio ao Ensino, Pesquisa e Extensão

PCD – Pessoa com Deficiência

PET – Programa de Educação Tutorial

PIBIC – Programa Institucional de Bolsas de Iniciação Científica

PIBID – Programa Institucional de Bolsas de Iniciação à Docência

PIVIC – Programa Institucional de Voluntários de Iniciação Científica

PM – Polícia Militar

PNAES – Programa Nacional de Assistência Estudantil

PP – Pretos e Pardos

PPC – Projeto Pedagógico de Curso

PPI – Pretos, Pardos e Indígenas

PRISMA – Pesquisa e Extensão em Saúde Coletiva, Direitos Humanos e Comunicação Humana

PROAECI – Pró-reitoria de Assuntos Estudantis e Cidadania

PRODESIGN/UFES – Laboratório de Projetos em Design da Universidade Federal do Espírito Santo

PROGRAD – Pró-reitoria de Graduação

PROLIND – Programa de Apoio à Formação Superior e Licenciaturas Interculturais Indígenas

PROPLAN – Pró-reitoria de Planejamento

RJ – Rio de Janeiro

RU – Restaurante Universitários

SASAS – Seção de Atenção à Saúde e Assistência Social

SINDIUPES – Sindicato dos Trabalhadores em Educação Pública do Espírito Santo

SINTUFES – Sindicato dos Trabalhadores da Universidade Federal do Espírito Santo

SISU – Sistema de Seleção Unificada

TT – Transexuais e Travestis

UFES – Universidade Federal do Espírito Santo

UnB – Universidade Federal de Brasília

ÍNDICE DE FIGURAS

Figura 1: Organograma organizativo

Figura 2: Logomarca da I Conferência de Ações Afirmativas da Universidade Federal do Espírito Santo

Figura 3: Peça 9 da campanha “Precisamos conversar sobre isso”, elaborada pelo Decidh -16/08/2018

Figura 4: Peça 4 da campanha “Precisamos conversar sobre isso”, elaborada pelo Decidh - 09/08/2018

Figura 5: Peça 1 da campanha “Precisamos conversar sobre isso”, elaborada pelo Decidh - 07/08/2018

Figura 6: Peça 3 da campanha “Precisamos conversar sobre isso”, elaborada pelo Decidh - 09/08/2018

Figura 7: Peça desenvolvida pelo Decidh para divulgação do Quarup

Figura 8: Comentários dos respondentes da pesquisa em relação ao Tema da Conferência

Figura 9: Comentários dos respondentes com relação aos Temas dos Grupos de Trabalho

Figura 10: Comentários dos respondentes com relação à infraestrutura e materiais disponibilizados na Conferência

Figura 11: Comentários dos responentes com relação à metodologia da Conferência

Figura 12: Comentários dos respondentes com relação à representatividade na 1ª Conferência de Ações Afirmativas na Ufes

Figura 13: Comentários dos respondentes no tópico “outras observações”

Figura 14: Comentários dos respondentes com relação à importância e relevância do evento

ÍNDICE DE FOTOS

- Foto 1:** Reunião com Estudantes e Coletivos Estudantis - 19/06/2017
- Foto 2:** Reunião com Centros de Ensino e Pró-Reitorias 25/07/17
- Foto 3:** Reunião com Estudantes, Coletivos Estudantis, Grupos de Pesquisa e Extensão – 20/09/2017
- Foto 4:** Reunião no CEUNES – 26/09/2017
- Foto 5:** Reunião com Estudantes e Coletivos Estudantis – 19/06/2017
- Foto 6:** Reunião com Movimentos Sociais – 31/10/2017
- Foto 7:** Pré-conferência – 28/11/2018
- Foto 8:** Reunião do Comitê Político-Acadêmico – 20/09/2017
- Foto 9:** Mesa de credenciamento da 1ª Conferência de Ações Afirmativas da Ufes
- Foto 10:** Participantes da 1ª Conferência de Ações Afirmativas da Ufes no alojamento disponibilizado pelo Sindiupes
- Foto 11:** Tradutor/intérprete de libras atuando na mesa de abertura da I Conferência de Ações Afirmativas da Ufes
- Foto 12:** Folder da I Conferência de Ações Afirmativas da Ufes impresso em Braille
- Foto 13:** Banda de Congo Panela de Barro no Cortejo Cultural
- Foto 14:** Abertura da 1ª Conferência de Ações Afirmativas da Ufes
- Foto 15:** Mesa de Abertura da 1ª Conferência de Ações Afirmativas da Ufes
- Foto 16:** Feira Cultural *Exposição Afroarte – Fibras Naturais*
- Foto 17:** Feira cultural *Barraca Agroecológica do MPA*
- Foto 18:** Feira cultural *Cacau Moda Afro*
- Foto 19:** Intervalo Cultural – *Grupo Andora*
- Foto 20:** Feira cultural - *Elis Trançadeira*
- Foto 21:** Feira cultural - *Máscaras de carnaval do Congo de Roda D'água confeccionadas por Mestre Ezequiel*
- Foto 22:** Feira cultural - *Sapo Arteiro Fantoches*
- Foto 23:** Feira cultural - *Rosa Salles*
- Foto 24:** Exposição *Ticumbi: eu sou o rei*, da fotógrafa Zélia Siqueira

Foto 25: Quarup - *Dança Indígena*

Foto 26: Quarup - *Mística do Educampo*

Foto 27: Quarup - *Apresentação de Drag Queens*

Foto 28: Quarup - *Coral Guarani de Aracruz*

Foto 29: Conferência de abertura da 1ª Conferência de Ações Afirmativas da Ufes, com o Prof. José Jorge (Universidade Federal de Brasília) e coordenação do Prof. Gustavo Forde (Ufes) – 28/08/2018

Foto 30: Foto do auditório Manoel Vereza durante a Conferência de Abertura

Foto 31: Mesa “Políticas afirmativas e Saberes das diferenças na perspectiva da população negra, população indígena e pessoas com deficiência” - 29/08/2018

Foto 32: Mesa “Políticas afirmativas e saberes das diferenças na perspectiva da População Quilombola, População LGBT, Mulheres e População do Campo” - 30/08/2018

Foto 33: Grupo de Trabalho “Políticas de Acesso”

Foto 34: Grupo de Trabalho “Políticas de Permanência”

Foto 35: Grupo de Trabalho “Políticas Afirmativas na Pós-Graduação”

Foto 36: Grupo de Trabalho “Políticas de Currículo e Produção de Conhecimento”

Foto 37: Grupo de Trabalho “Políticas de Formação para o Corpo Técnico e Docente”

Foto 38: Mesa de Coordenação da Plenária Final

Foto 39: Plenária Final da 1ª Conferência de Ações Afirmativas da Ufes – 31/08/2018

Foto 40: Plenária Final – 31/08/2018

ÍNDICE DE GRÁFICOS

Gráfico 1: Representatividade quanto ao gênero

Gráfico 2: Representatividade quanto à identidade de gênero

Gráfico 3: Representatividade quanto à orientação sexual

Gráfico 4: Representatividade quanto à autodeclaração raça/cor

Gráfico 5: Representatividade dos segmentos da comunidade universitária e sociedade civil

Gráfico 6: Representatividade dos movimentos sociais

Gráfico 7: Representatividade das pessoas com deficiência

Gráfico 8: Representatividade quanto à categoria/tipo de deficiência

Gráfico 9: Representatividade quanto aos segmentos da comunidade universitária e sociedade civil

Gráfico 10: Representatividade com base na autodeclaração raça/cor

Gráfico 11: Representatividade quanto ao gênero

Gráfico 12: Representatividade com relação à identidade de gênero declarada

Gráfico 13: Representatividade quanto às pessoas com deficiência

Gráfico 14: Representatividade quanto à categoria/tipo de deficiência

Gráfico 15: Representatividade de sociedade civil por região (42 inscritos)

Gráfico 16: Representatividade dos movimentos sociais por vinculação

Gráfico 17: Segmento ao qual os respondentes declararam pertencer

Gráfico 18: Avaliação do Tema da Conferência

Gráfico 19: Avaliação dos Temas dos Grupos de Trabalho

Gráfico 20: Avaliação com relação à infraestrutura e materiais disponibilizados na Conferência

Gráfico 21: Avaliação com relação à metodologia do evento

Gráfico 22: Avaliação quanto à representatividade na Conferência

Gráfico 23: Avaliação com relação à importância e relevância do evento

SUMÁRIO

APRESENTAÇÃO	20
PARTE I - PROCESSO ORGANIZATIVO	23
1- BREVE RELATO DE UM PROCESSO ORGANIZATIVO COLETIVO E DIALÓGICO	24
2 – INSTÂNCIAS ORGANIZATIVAS DA I CONFERÊNCIA DE AÇÕES AFIRMATIVAS DA UFES	32
2.1 – COMISSÃO ORGANIZADORA	32
2.2 – COMITÊ POLÍTICO-ACADÊMICO	34
3 – IDENTIDADE VISUAL	38
PARTE II - DIRETRIZES, ESTRUTURA E METODOLOGIA	40
1 - PRINCÍPIOS, OBJETIVOS, TEMÁRIO	41
2 – PÚBLICO ALVO, VAGAS E PARTICIPANTES	43
2.1 – PÚBLICO-ALVO	43
2.1 - DISTRIBUIÇÃO DAS VAGAS	43
2.3 - PERFIL DOS PARTICIPANTES	46
3 - INFRAESTRUTURA	51
3.1 - ORÇAMENTO	51
3.2 - TRANSPORTE	52
3.3 - HOSPEDAGEM	52
3.4 - ALIMENTAÇÃO	53
3.5 - LANCHE	53
3.6 – ACESSIBILIDADE	53
4 - DIVULGAÇÃO	55
4.1 - MATERIAL GRÁFICO	56
4.2 - SITE CONFERÊNCIA	56
4.3 – REDES SOCIAIS	58
5 - PROGRAMAÇÃO	60
5.1 – INÍCIO DA CONFERÊNCIA	63
5.2 – LEITURA DO REGIMENTO INTERNO	65
5.3 – PROGRAMAÇÃO CULTURAL	66
6 – METODOLOGIA DE TRABALHO	74
6.1 – CONFERÊNCIA DE ABERTURA	74
6.2 - MESAS REDONDAS	75
6.3 - TEXTOS-BASE	77
6.4 – ESPAÇOS AUTO-ORGANIZADOS	80
6.5 - GRUPOS DE TRABALHO	80
6.6 – PLENÁRIA FINAL	84
7 – AVALIAÇÃO DA CONFERÊNCIA	87
7.1 – CONSULTA ONLINE: AVALIAÇÃO DOS PARTICIPANTES	87
7.2 – AVALIAÇÃO DO COMITÊ POLÍTICO-ACADÊMICO (AUTOAVALIAÇÃO)	95
PARTE III - PROPOSTAS APROVADAS NA I CONFERÊNCIA DE AÇÕES AFIRMATIVAS DA UFES	96
GT 1: POLÍTICAS DE ACESSO	97
GT 2: POLÍTICAS DE PERMANÊNCIA	102
GT 3: POLÍTICAS AFIRMATIVAS NA PÓS-GRADUAÇÃO	105
GT 4: POLÍTICAS DE CURRÍCULO E PRODUÇÃO DE CONHECIMENTO	108
GT 5: POLÍTICAS DE FORMAÇÃO	112
PARTE IV - MOÇÕES APROVADAS NA I CONFERÊNCIA DE AÇÕES AFIRMATIVAS DA UFES	115
MOÇÃO 1 – SEGURANÇA E PM NA UFES	116
MOÇÃO 2 - CRIMINALIZAÇÃO DE COLETIVOS E PESSOAS NEGRAS	117
MOÇÃO 3 - FALTA DE REPRESENTATIVIDADE FEMININA NA MESA DE ABERTURA	118
MOÇÃO 4 - SEGURANÇA	119

<i>MOÇÃO 5 - CONTRA O AUMENTO DO VALOR DO RESTAURANTE UNIVERSITÁRIO</i>	120
<i>MOÇÃO 6 - FALTA DE ACESSIBILIDADE PARA PERMANÊNCIA DE PESSOAS COM DEFICIÊNCIA</i>	121
<i>MOÇÃO 7 – REPÚDIO À FORMULAÇÃO DOS CURRÍCULOS VIGENTES</i>	122
PARTE V – ANEXOS	123
ANEXO I - APRESENTAÇÃO	124
ANEXO II - PORTARIAS	128
ANEXO III - TEXTOS BASE	140
<i>TEXTO I: PESSOA COM DEFICIÊNCIA</i>	141
<i>TEXTO II: MULHERES</i>	156
<i>TEXTO III: POPULAÇÃO LGBT</i>	176
<i>TEXTO IV: POPULAÇÃO NEGRA</i>	187
<i>TEXTO V: POPULAÇÃO QUILOMBOLA</i>	202
<i>TEXTO VI: POPULAÇÃO INDÍGENA</i>	210
<i>TEXTO VII: POPULAÇÃO DO CAMPO</i>	217
ANEXO IV - MATERIAL DE DIVULGAÇÃO	235

APRESENTAÇÃO

Com o tema “Políticas Afirmativas e Saberes das Diferenças: avaliação da trajetória de uma década e construção de uma agenda propositiva”, no período de 28 a 31 de agosto de 2018, foi realizada a 1.^a Conferência de Ações Afirmativas da Universidade Federal do Espírito Santo.

A Conferência ocorre no momento em que a Ufes completa uma década da institucionalização das ações afirmativas na sua forma de acesso, cujo marco histórico faz referência ao ingresso da primeira turma de estudantes pelo sistema de reserva de vagas, em 2008.

Importante resgatar que, após um longo período de lutas e discussões nos movimentos sociais dentro e fora das instituições de ensino, em 2005 deu-se início à institucionalização do debate da adoção de políticas de ações afirmativas no vestibular da Ufes, com a formação de uma Comissão Especial. Este debate se estendeu durante o ano de 2006 e, no ano de 2007, foi aprovada e implementada no vestibular a reserva de 40% das vagas para estudantes da rede pública e com renda familiar inferior a sete salários mínimos. Mais tarde, em 2012, foi promulgada a Lei Federal 12.711 que institui a reserva de pelo menos 50% das vagas nas instituições federais de ensino, destinadas a: I) alunos provenientes de escolas públicas, II) autodeclarados pretos, pardos ou indígenas e, III) com renda per capita inferior a 1,5 salário-mínimo. Entendemos o início da implementação da política de cotas como um marco da implementação de ações afirmativas na Ufes.

Junto à adoção da política de cotas, esse percurso de uma década é marcado por um movimento de ampliação do acesso e da afirmação de diferentes grupos, corpos e subjetividades na universidade, protagonizado por indígenas, quilombolas, negros/as, mulheres, LGBTTs, pessoas com deficiência e população do campo.

Esse percurso nos indica ainda outra afirmação importante a ser feita: a necessidade de investir movimentos que fortaleçam as ações afirmativas como políticas públicas nas universidades brasileiras. Nesse sentido, como política pública, as ações afirmativas partem de marcos institucionalizados, como a Lei de Cotas (Lei 12.711/2012), mas em muito os extrapolam. A existência de tais marcos legais é fundamental e imprescindível

como conquista e como legitimação de direitos, mas por si não garante uma visão mais ampla em relação aos desafios para o acesso e permanência dos sujeitos negros, indígenas, quilombolas, LGBT's, mulheres, população do campo e pessoas com deficiência, que ainda se fazem sentir nas universidades. Assim, outras conquistas almejadas caminham em afirmar cotidianamente a possibilidade de construir estratégias locais, coletivas, dialogadas, de ampliação do acesso e permanência qualificada desses sujeitos na Universidade Federal do Espírito Santo.

Essa 1.^a Conferência de Ações Afirmativas da Universidade Federal do Espírito Santo soma-se então a uma série de experiências locais e nacionais que têm, ontem e hoje, constituído um amplo escopo de ações com foco no fortalecimento e na consolidação das ações afirmativas como um dos princípios norteadores das universidades públicas brasileiras.

Em especial, vale destacar que – tal como a história de conquista de políticas afirmativas no Brasil – a realização desse evento também é fruto do investimento de inúmeros sujeitos individuais e coletivos, na academia e nos movimentos sociais, que dão sustento a esse processo com suas histórias, sua vida e trabalhos, e trilham, assim, um caminho de fortalecimento das ações afirmativas na universidade. São sujeitos, movimentos e coletivos que, histórica e cotidianamente, atuam pela defesa da vida, pela equidade social e pela eliminação de todas as formas de discriminação e produção de desigualdades; sobretudo, contribuem para a democratização do acesso, da permanência e da produção de conhecimentos nas universidades.

Convocada pela Portaria do Gabinete do Reitor n.º 956, de 3 de julho de 2018, a realização da Conferência foi coordenada pela Pró-Reitoria de Assuntos Estudantis e Cidadania (Proaeci), por meio do seu Departamento de Cidadania e Direitos Humanos (Decidh). O processo organizativo e realização da Conferência contou com a parceria de Coletivos Estudantis, Núcleos de Pesquisa, Grupos de Extensão, Centros de Ensino, Pró-Reitorias, Colegiados de Cursos, Programas de Pós-Graduação, Entidades Representativas, Organizações da Sociedade Civil e Movimentos Sociais.

O processo de construção da Conferência teve início em maio de 2017, com a realização de rodas de conversa, reuniões e encontros, tendo ocorrido, em novembro desse mesmo ano, uma Pré-Conferência, na qual foram definidos tema, grupos de trabalho, proposta

de programação, regimento interno e direcionamentos para a 1.^a Conferência de Ações Afirmativas da Ufes.

Entendemos que a riqueza e a potência de uma Conferência residem justamente no processo coletivo de construção. Ao investir nesse percurso dialógico, por meio da constituição de uma Comissão Organizadora e de um Comitê Político-Acadêmico, apostamos na construção coletiva de reflexões e encaminhamentos que, sendo fiados em um espaço ampliado de debates, fortalecem o grau de comprometimento dos diferentes atores na composição de uma agenda de ações afirmativas que se constitua num princípio ético-político orientador na/da Ufes.

Estiveram juntos nesse processo de construção e como público da conferência: estudantes, servidores (técnicos e docentes) e gestores da universidade, bem como entidades representativas e movimentos sociais. A elaboração da programação político-acadêmica, da programação sociocultural e da coletânea de textos que subsidiaram os grupos de trabalho é fruto desse processo dialógico de construção e reflete um somatório de diferentes vozes e experiências, de modos de ver, avaliar e perspectivar horizontes para a ampliação e o fortalecimento das ações afirmativas na Ufes.

Este documento traz o relato do percurso de construção e realização da I Conferência de Ações Afirmativas da Ufes, apresenta seus principais eixos organizativos, e a agenda propositiva construída, debatida e aprovada nos grupos de trabalho e na plenária final. É portanto o resultado de um processo coletivo e dialógico de deliberações ocorridas nas reuniões preparatórias, na Pré-Conferência e consolidadas na Conferência. Refletindo assim a avaliação de uma década de ações afirmativas na universidade (2008-2017), bem como a construção de uma agenda de propostas com/para indígenas, quilombolas, negros(as), mulheres, LGBT, pessoas com deficiência e população do campo orientadora para a formulação de uma política de ações afirmativas norteadora, ética e politicamente, das práticas na Universidade Federal do Espírito Santo.

PARTE I - *PROCESSO ORGANIZATIVO*

1- BREVE RELATO DE UM PROCESSO ORGANIZATIVO COLETIVO E DIALÓGICO

No percurso organizativo da I Conferência de Ações Afirmativas da Ufes assumimos a opção por uma construção coletiva e dialógica. Para tanto, apostamos na definição coletiva dos pressupostos do projeto, no envolvimento da comunidade universitária e de movimentos da sociedade civil na proposição do projeto da Conferência, na legitimação e comprometimento dos diferentes sujeitos e setores.

Etapa 1 – PRÉ-ORGANIZAÇÃO: etapa de construção dialógica e coletiva do projeto de realização da Conferência, realizada *entre maio e novembro de 2017*, por meio de conversas, reuniões preparatórias e encontros com: Estudantes e Coletivos Estudantis, Núcleos e Grupos de Pesquisa, Grupos de Extensão; Direções dos Centros de Ensino, Pró-Reitorias, Reitoria, Fórum de Assistência Estudantil, Órgãos Colegiados Superiores (CEPE e CUN), Técnico-Administrativos, entidades representativas (ADUFES, SINTUFES e DCE), Movimentos Sociais da Sociedade Civil. Houve ainda envolvimento dos campi de Alegre e São Mateus por meio de parcerias com a Seção de Atenção à Saúde e Assistência Social (SASAS) e com a Coordenação de Atenção à Saúde e Assistência Social (CASAS).



Foto 1: COM Estudantes e Coletivos Estudantis -
19/06/2017



Foto 2: Reunião com Centros de Ensino e Pró-
Reitorias 25/07/17



Foto 3: Reunião com Estudantes, Coletivos Estudantis, Grupos de Pesquisa e Extensão – 20/09/2017



Foto 4: Reunião no CEUNES – 26/09/2017



Foto 5: Reunião com Movimentos Sociais – 31/10/2017



Foto 6: Reunião do comitê Político-Acadêmico – 14/11/2017

Etapa 2 – PRÉ-CONFERÊNCIA: etapa organizativa, deliberativa e de mobilização. Durante a pré-organização decidiu-se pela realização de uma pré-conferência, com participação aberta, a fim de propiciar um “aquecimento” das discussões, bem como oportunizar que pontos relacionados ao modo de funcionamento da Conferência, tais como metodologia de participação, temáticas nucleadoras, temas dos grupos de trabalho, regimento interno, programação, plenária final, dentre outros, fossem debatidos e deliberados coletivamente nesta etapa preparatória.

A Pré-Conferência ocorreu no dia 28 de novembro de 2017, e contou com a participação de cerca de 150 pessoas, entre estudantes, técnicos, professores, gestores, representantes de movimentos sociais e de entidades representativas.

A respeito do **perfil dos participantes** da Pré-Conferência, com base nas informações da pré-inscrição, organizamos os seguintes dados:



Gráfico 1: Representatividade quanto ao gênero

Com relação ao Gênero, especifique:

99 respostas

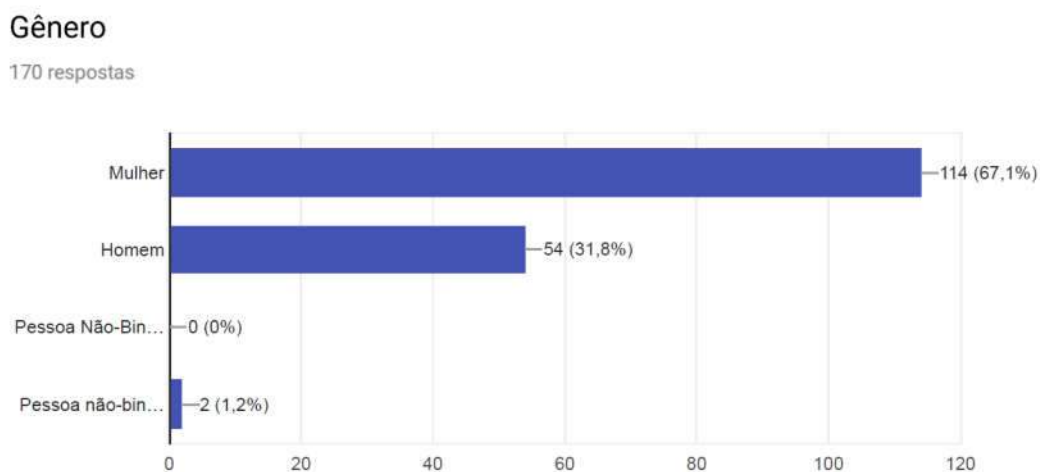

Gráfico 2: Representatividade quanto à identidade de gênero

Orientação Sexual

162 respostas

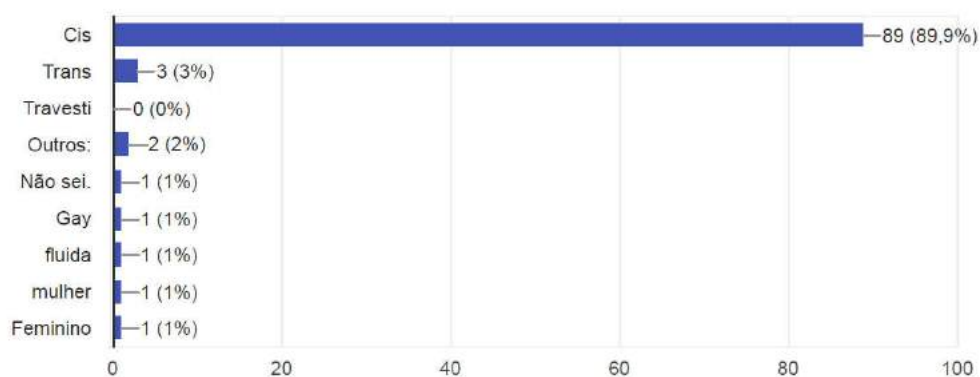

Gráfico 3: Representatividade quanto à orientação sexual

Como você se autodeclara?

170 respostas

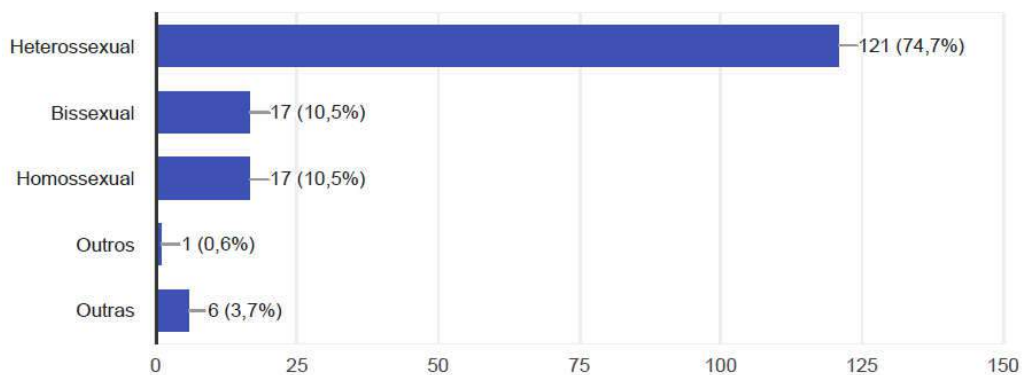

Gráfico 4: Representatividade quanto à autodeclaração raça/cor

Segmento

170 respostas

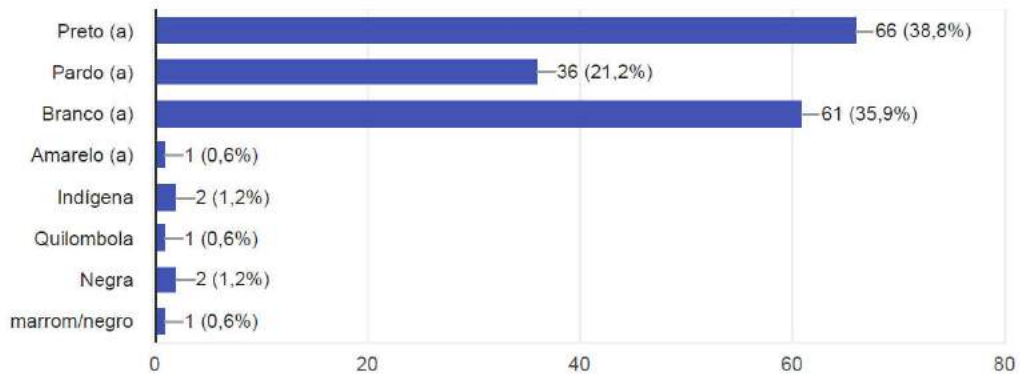

Gráfico 5: Representatividade dos segmentos da comunidade universitária e sociedade civil



Gráfico 6: Representatividade dos movimentos sociais

Possui deficiência?

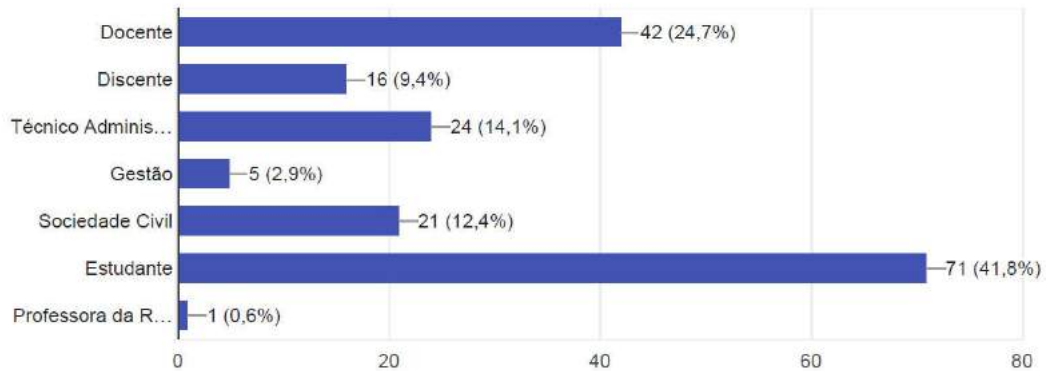
170 respostas

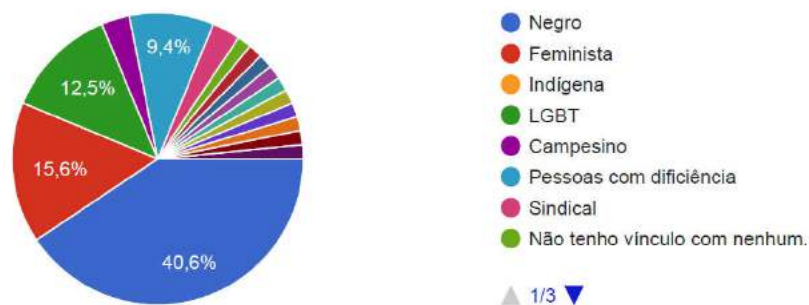

Gráfico 7: Representatividade das pessoas com deficiência

Se sim, qual?

8 respostas

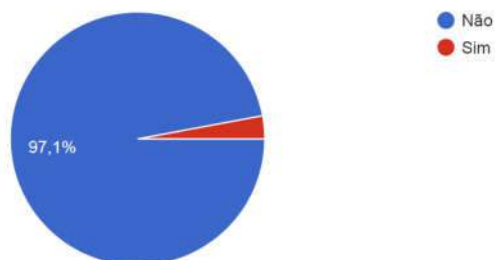

Gráfico 8: Representatividade quanto à categoria/tipo de deficiência

Os encaminhamentos tirados na Pré-Conferência foram norteadores para a organização da I Conferência de Ações Afirmativas da Ufes.



Pré-Conferência de Ações Afirmativas 28/11/2017

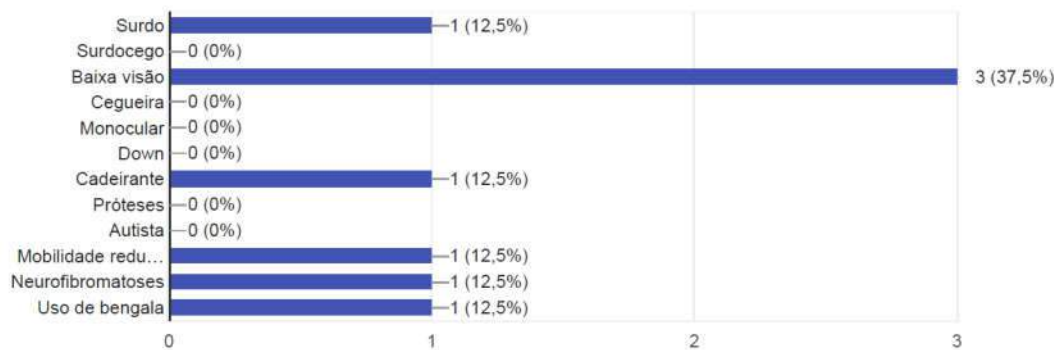

Foto 7: Pré-conferência – 28/11/2018

Etapa 3 – REALIZAÇÃO: I Conferência de Ações Afirmativas da Ufes, realizada de 28 a 31 de agosto 2018.

Etapa 4 – PÓS-CONFERÊNCIA: etapa que visa à sistematização das propostas e do relatório final, encaminhamento do relatório com as propostas aprovadas na plenária final, bem como à elaboração de um Plano de Ação para fortalecimento, consolidação e implementação das propostas que compõem a agenda propositiva. Desse modo compreende ações tais como: sistematização da agenda propositiva formulada e aprovada na Conferência; publicização e ratificação da agenda propositiva formulada na Conferência; programação e articulação da agenda formulada no âmbito do planejamento de ações da Gestão; estabelecimento de instrumentos e mecanismos que visem a institucionalização da agenda da Conferência nas diretrizes das ações e práticas na Universidade Federal do Espírito Santo; definição estratégica de processos e ações em diversos setores da instituição pautados nos direcionamentos definidos no âmbito da conferência; construção de estratégias de sensibilização da comunidade universitária em relação à importância de consolidar as ações afirmativas como princípio ético-político norteador das práticas na universidade.

Foi definido durante organização e pré-conferência, conforme consta no Regimento Interno, que esta etapa é de responsabilidade do Comitê Político-Acadêmico, com apoio da Proaeci, por meio do Departamento de Cidadania e Direitos Humanos.



Figura 1: Organograma organizativo

2 – INSTÂNCIAS ORGANIZATIVAS DA I CONFERÊNCIA DE AÇÕES AFIRMATIVAS DA UFES

Conforme o disposto no Regimento Interno, a realização da Conferência foi coordenada pela Pró-Reitoria de Assuntos Estudantis e Cidadania, que por meio do Departamento de Cidadania e Direitos Humanos constituiu a Comissão Organizadora e o Comitê Político-Acadêmico, as duas instâncias organizativas da I Conferência de Ações Afirmativas da Universidade Federal do Espírito Santo.

A composição da Comissão Organizadora e do Comitê Político-Acadêmico assegurou a representação dos diferentes segmentos da comunidade universitária, a saber: estudantes e coletivos estudantis, docentes, técnicos-administrativos, gestores; bem como representantes de movimentos sociais da sociedade civil.

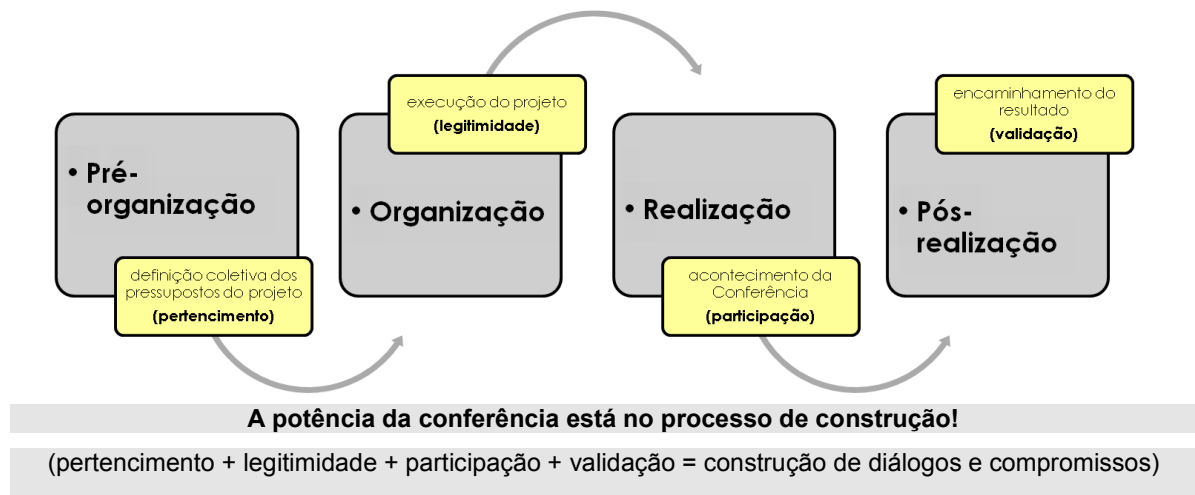
2.1 – COMISSÃO ORGANIZADORA

A Comissão Organizadora foi composta pelo diretor do Departamento de Cidadania e Direitos Humanos da Pró-Reitoria de Assuntos Estudantis e Cidadania (Proaeci), servidores da Proaeci, estudantes, técnico-administrativos e professores da Ufes.

A presidência da Comissão Organizadora foi exercida pelo diretor do Departamento de Cidadania e Direitos Humanos da Proaeci.

À Comissão Organizadora da I Conferência de Ações Afirmativas da Ufes, de acordo com o regimento interno, competia:

- I – organizar, implementar e, com o comitê político-acadêmico, acompanhar o desenvolvimento das atividades da I Conferência de Ações Afirmativas da Universidade Federal do Espírito Santo;
- II – coordenar as subcomissões indicadas no art. 10;
- III – indicar os integrantes das subcomissões e, sempre que houver necessidade, ampliar sua composição;
- IV – definir a metodologia de elaboração dos documentos de discussão, bem como do relatório final da Conferência;
- V – definir o formato das atividades da I Conferência de Ações Afirmativas da

Universidade Federal do Espírito Santo e, com o Comitê Político-Acadêmico, o critério para participação dos convidados locais e nacionais, expositores dos temas a serem discutidos;

VI – aprovar a logística necessária à realização da conferência;

VII – apreciar o relatório final;

VIII – avaliar a prestação de contas da I Conferência de Ações Afirmativas da Universidade Federal do Espírito Santo, antes de submetê-la à apreciação nas instâncias competentes da Universidade.

Foram constituídas as seguintes subcomissões, para auxiliar a Comissão Organizadora:

I – subcomissão de metodologia e de organização dos grupos de trabalho;

II – subcomissão de programação, comunicação, articulação e mobilização;

III – subcomissão de logística e infraestrutura;

IV – subcomissão de acessibilidade.

As competências e as atribuições das subcomissões foram definidas a partir das demandas inerentes ao processo organizativo.

Componentes da comissão Organizadora (Portaria Nº 957, de 03 de julho de 2018):

Andréa Bayerl Mongim (docente); Bruna Goltz Gonçalves (técnica-administrativa); Danielen Fernandes Brandão (discente); Douglas Christian Ferrari de Melo (docente); Ellen Horato do Carmo Pimentel (técnica-administrativa); Gabriela Silva Neves (discente); Gabriela Vieira de Abreu (discente); Gustavo Henrique Araújo Forde (docente, gestor); Jésio Zamboni (docente); Joaquim Cesar Cunha dos Santos (técnico-administrativo); Luar Santana de Paula (técnica-administrativa); Luciana de Paula Freitas (discente); Luiz Alexandre Oxley da Rocha (docente, gestor); Marcela Vales Souza Chagas (técnica-administrativa); Mayara Simões de Carvalho (discente); Monica Minguite de Nadai (discente); Nayara Oliveira Francisco (discente); Rogério Borges de Oliveira (técnico-administrativo); Sandro José da Silva (docente); Suelane Cristina

Miranda Fernandes (técnica-administrativa); Suellen Carvalho Eleotério (técnica-administrativa); Viviana Corrêa (técnica-administrativa).

Subcomissão de metodologia: Danielen Fernandes Brandão, Ellen Horato do Carmo Pimentel, Gabriela Silva Neves, Gabriela Vieira de Abreu, Mônica Minguite de Nadai, e Nayara Oliveira Francisco.

Subcomissão de acessibilidade: Douglas Christian Ferrari de Mello, Gabriela Vieira de Abreu, Joaquim Cesar Cunha dos Santos (técnico-administrativo) e Marcela Vales Souza Chagas.

Subcomissão de programação: Gustavo Henrique Araújo Forde, Luiz Alexandre Oxley da Rocha.

2.2 – COMITÊ POLÍTICO-ACADÊMICO

O Comitê Político-Acadêmico foi composto por setores da comunidade universitária e representantes da sociedade civil organizada, que estiveram comprometidos com a construção da Conferência como espaço legítimo de formulação de uma agenda comum, subsidiadora das ações e práticas de uma política de ações afirmativas para a Ufes.

Poderiam compor o Comitê: representantes de Centros de Ensino; Coordenadores(as) de Curso; Pró-Reitores(as); Reitoria e demais Gestores(as); representantes de Coletivos Estudantis; Entidades Representativas de estudantes, técnicos(as) e professores(as); Grupos e Núcleos de Pesquisa e Extensão da Ufes; representantes de movimentos da Sociedade Civil Organizada; Programas de Pós-Graduação, garantindo, pelo menos, um(a) representante de cada segmento.

O Comitê Político-Acadêmico se constituiu num grupo de caráter consultivo e deliberativo responsável por:

I – definir as diretrizes e concepções políticas e acadêmicas para a realização da Conferência;

II – definir estratégias para que as proposições resultantes da Conferência norteiem as ações, os planejamentos e as práticas na universidade;

III – elaborar estratégias de fortalecimento e de implementação das proposições e encaminhamentos do relatório final da Conferência;

IV – acompanhar a implementação das ações, práticas e políticas decorrentes das proposições da Conferência.



Foto 8: Reunião do Comitê Político-Acadêmico – 05/04/2018

Componentes do comitê político-acadêmico (Portaria N° 1176, de 14 de agosto de 2018)

GESTÃO: Pró-reitoria de Graduação (Representante: Zenólia Christina Campos Figueiredo); Pró-reitoria de Administração (Representante: Teresa Cristina Janes Carneiro); Pró-reitoria de Extensão (Representante: Claudia Moreira Rangel); Pró-reitoria de Assuntos Estudantis e Cidadania (Representante: Gelson Silva Junquilha); Pró-reitoria de Planejamento (Representante: Anilton Salles Garcia); Fórum Extraordinário de Assistência Estudantil (Representante: Gelson Silva Junquilha); Departamento de Cidadania e Direitos Humanos (Gustavo Henrique Araújo Forde, Ellen Horato do Carmo Pimentel, Marcela Vales Souza Chagas, Suelane Cristina Miranda Fernandes, Suellen Carvalho Eleotério, Viviana Corrêa); Departamento de Assistência Estudantil (Representante: Breno Volpini Zago); Departamento de Projetos e Acompanhamento ao Estudante (Representantes: Ludimila Rodrigues Nunes; Luiz Alexandre Oxley da Rocha); Departamento de Biblioteconomia (Representante: Ana Cláudia Borges Campos); Coordenação de Atenção à Saúde e Assistência Social (Representante: Francielli Lima Correia); Núcleo de Acessibilidade da UFES

(Representante: Jefferson Muniz Tonini); Centro de Ciências Exatas (Representante: Walkirio Seixas da Costa); Centro Ciências da Saúde (Representante: Mabel Gonçalves Almeida); Curso de Licenciatura em Educação do Campo (Representante: Débora Monteiro do Amaral); Centro de Ciências Humanas e Naturais (Representante: Adriano Pereira Jardim); Centro de Educação Física e Desportos (Representante: Erineusa Maria da Silva); Comissão Permanente de Apoio a Acessibilidade do CEUNES (Representante: Daniel Junqueira); Ouvidoria Geral da Ufes (Representante: Welington Batista Pereira).

PÓS-GRADUAÇÃO: Programa de Pós-Graduação em Psicologia Institucional – PPGPSI (Representante: Jézio Zamboni); Programa de Pós-Graduação em Ciências Sociais (Representante: Sandro José da Silva); Programa de Pós-Graduação em Artes (Representante: Aissa Afonso Guimarães).

COLETIVOS ESTUDANTIS: Coletivo AMA (Representante: Bárbara Galvão); Coletivo Negada (Representante: João Victor Penha dos Santos).

ENTIDADES REPRESENTATIVAS: Sindicato dos Trabalhadores da Ufes (Representante: Luar Santana de Paula); Associação de Docentes da Ufes (Representante: Leonardo de Resende Dutra); Sindicato dos Trabalhadores em Educação Pública do Espírito Santo (Representante: Adriano Albertino da Vitória); Diretório Central dos Estudantes da Ufes (Representante: Sara Cardoso Lacerda).

NÚCLEOS DE PESQUISA: Núcleo de Arquitetura e Gênero (Representante: Karla do Carmo Caser); Núcleo de Estudos Sobre Violência e Segurança Pública (Representante: Ana Paula Lyra dos Santos); Grupo Interinstitucional de Pesquisas em Libras e Educação de Surdos (Representante: Lucyenne Matos da Costa Vieira-Machado); Grupo de Estudo e Pesquisa em Educação do Campo do Espírito Santo (Representante: Débora Monteiro do Amaral); Núcleo de Estudos e Pesquisas Africanidades e Brasilidades (Representante: Jurema José de Oliveira); Núcleo de Ensino Pesquisa e Extensão em Educação Especial (Representante: Douglas Christian Ferrari de Melo); Projeto de Curso Licenciatura Intercultural Indígena (Representante: Sandro José da Silva); Grupo de Estudos e Pesquisas em Sexualidades (Representante: Jézio Zamboni); Núcleo de Jovens e Adultos (Representante: Karla Ribeiro de Assis Cezarino); Núcleo de Estudos em Movimentos e Práticas Sociais (Representante: Arthur Lemos Coutinho);

Núcleo de Estudos e Pesquisa em Subjetividade e Política (Representante: Ana Lúcia Coelho Heckert); Núcleo de Estudos Étnicos (Representante: Osvaldo Martins Oliveira); Migrações e trabalho no Brasil: um filme, um texto Migrações e trabalho no Brasil: um filme, um texto (Representante: Ednelson Mariano Dota); Núcleo de Estudos Afro-Brasileiro (Representante: Kiusam Regina de Oliveira); Grupo de pesquisa: educação para as relações étnico-raciais, territorialidades e inclusão (Representante: Vanessa Oliveira de Azevedo Rocha); Observatório de Políticas de Ações Afirmativas (Representante: Andrea Bayerl Mongim); Políticas de Inclusão E Educação Para As Relações Étnico-Raciais (Representante: Cleyde Rodrigues Amorim); Núcleo Capixaba de Pesquisa em História da Educação (Representante: Miriã Lucia Luiz); Núcleo de Estudos em Transculturação, Identidade e Reconhecimento – (Representante: Edson Bomfim); ProDesign Ufes - Laboratório de Projetos em Design (Representante: Edson Rufino de Souza); Núcleo de Estudos e Pesquisas em Políticas Educacionais (Representante: Rosemeire dos Santos Brito); Grupo de Estudos Étnico-Racial e Educação (Representante: Marileide Gonçalves França); Grupo de Estudos ERÊ-ECOIA - Educação das Relações Étnico-raciais, Estudos sobre Corporeidade, Oralidade e Ancestralidade (Representante: Pâmela Tavares Monteiro); Grupo de Estudos e pesquisas em diversidade étnico-racial, literatura infantil e demais produtos culturais para a infância – LitERÊtura (Representante: Débora Cristina de Araujo); Núcleo Interinstitucional de Pesquisa em Gênero e Sexualidades (Representantes: Elda Alvarenga, Erineusa Maria da silva).

PROJETOS DE EXTENSÃO: Os perfis sociais dos fluxos migratórios no Espírito Santo (Representante: Ednelson Mariano Dota); Grupo de Extensão Redes de Políticas no território: políticas públicas e movimentações sociais (Representante: Danielen Fernandes Brandão); Grupo de Culturas, parcerias e educação do campo (Representante: Erineu Foerste); Formação continuada dos Profissionais de Educação do Campo: Macrocentro "Sul" e "Extremo Sul" (Representante: Andréia Weiss); Grupo de Estudos sobre Religiões Afro-brasileira (Representante: Adriano Pereira Jardim); Programa de Rádio Soy Loco por Ti (Representante: Luciana de Paula Freitas); Observatório De Direitos Humanos e Sistemas de Justiça do Espírito Santo (Representante: Fabiola Xavier Leal); Projeto de Mapeamento de Acessibilidade da UFES (Representante: Mauro Pinheiro Rodrigues); Programa de Extensão Laboratório de Ensino, Pesquisa e Extensão em Saúde Coletiva, Direitos Humanos e Comunicação

Humana – PRISMA (Representante: Margareth Attianezi Bracet); PET Economia (Representante: Matheus Fernandes Franklin Avila); Programa Libras e Acessibilidade (Representante: Lucylene Matos da Costa Vieira Machado).

SOCIEDADE CIVIL ORGANIZADA: Agentes Pastorais Negros (Representante: Rosenberg Moraes); Círculo Palmarino (Representante: Moacir Alves Rodrigues); Movimento dos Pequenos Agricultores (Representante: Leomar Honorio Lirio); Conselho LGBTQI+ de Cariacica (Representante: Salomé de Sá Oliveira); Fórum de Mulheres (Representante: Munah Malek).

3 – IDENTIDADE VISUAL



Figura 2: Logomarca da I Conferência de Ações Afirmativas da Universidade Federal do Espírito Santo

A logomarca foi produzida pela profissional Samyra Lobino, por meio de um processo de construção dialógico, em que a designer realizou reuniões com a equipe do Departamento de Cidadania e Direitos Humanos, a fim de entender melhor como traduzir em uma imagem a I Conferência de Ações Afirmativas da Ufes. A designer apresentou para a equipe todo o processo criativo de construção que a conduziu a duas

propostas. As propostas apresentadas foram avaliadas pela equipe do DECIDH, pela Comissão Organizadora e pelo Comitê Político-acadêmico.

Em parceria com a profissional, foi elaborada ainda uma descrição a fim de tornar a imagem acessível:

#pracegover: A imagem mostra um desenho onde é possível ver três rostos. Um de frente e outros dois de perfil, ocupando o lado direito e o esquerdo do rosto frontal. Os rostos são feitos de diferentes formas geométricas, em cores vibrantes e variadas, lembrando uma máscara tribal. Em volta do rosto há outros elementos geométricos e coloridos que compõem o desenho e dão para a imagem elementos que remetem a comunicação em diferentes línguas, conversa, diálogo, igualdade, diferença. A figura como um todo possui um aspecto alegre, forte e determinada.